Interreg

Cofinanziato dall'Unione europea
Cofinancé par l'Union européenne

Marittimo–IT FR–Maritime

INVECE

Osservatorio Transfrontaliero delle Comunità Energetiche |

L'Observatoire Transfrontalier des Communautés Énergétiques

Marion BERGER

Capenergies – 23 Janvier 2025

La cooperazione al cuore del Mediterraneo
La coopération au coeur de la Méditerranée

IL PROGETTO INVECE | *LE PROJET INVECE*

OBIETTIVI E AZIONI | *OBJECTIF ET ACTIONS*

L'OBIETTIVO PRINCIPALE | *L'OBJECTIF PRINCIPAL*

Interreg
Marittimo–IT FR–Maritime
Cofinanziato dall'Unione europea
Cofinancé par l'Union européenne
INVECE

INVECE aiuta le istituzioni, i centri di ricerca, le imprese e i cittadini a cooperare e assumere un ruolo attivo nel processo di transizione energetica. |

INVECE aide les institutions, les centres de recherche, les entreprises et les citoyens à coopérer et à jouer un rôle actif dans le processus de transition énergétique.

LE AZIONI | *LES ACTIONS*

- **Creazione di un Osservatorio Transfrontaliero delle Comunità Energetiche** per produrre dati, studi, analisi e supportare la definizione di politiche pubbliche innovative.
- **Definizione di prototipi e modelli di Comunità Energetiche** per aiutare le comunità locali ad organizzarsi per produrre e consumare energia rinnovabile.
- **Organizzazione di azioni di sensibilizzazione e scambio di pratiche** per imparare dalle esperienze di altri territori.

- **Création d'un Observatoire Transfrontalier des Communautés Énergétiques** pour produire des données, des études, des analyses et soutenir la définition de politiques publiques innovantes.
- **Définition de prototypes et de modèles de Communautés Énergétiques** pour aider les communautés locales à s'organiser pour produire et consommer de l'énergie renouvelable.
- **Organisation d'actions de sensibilisation et d'échange de pratiques** pour apprendre des expériences d'autres territoires.

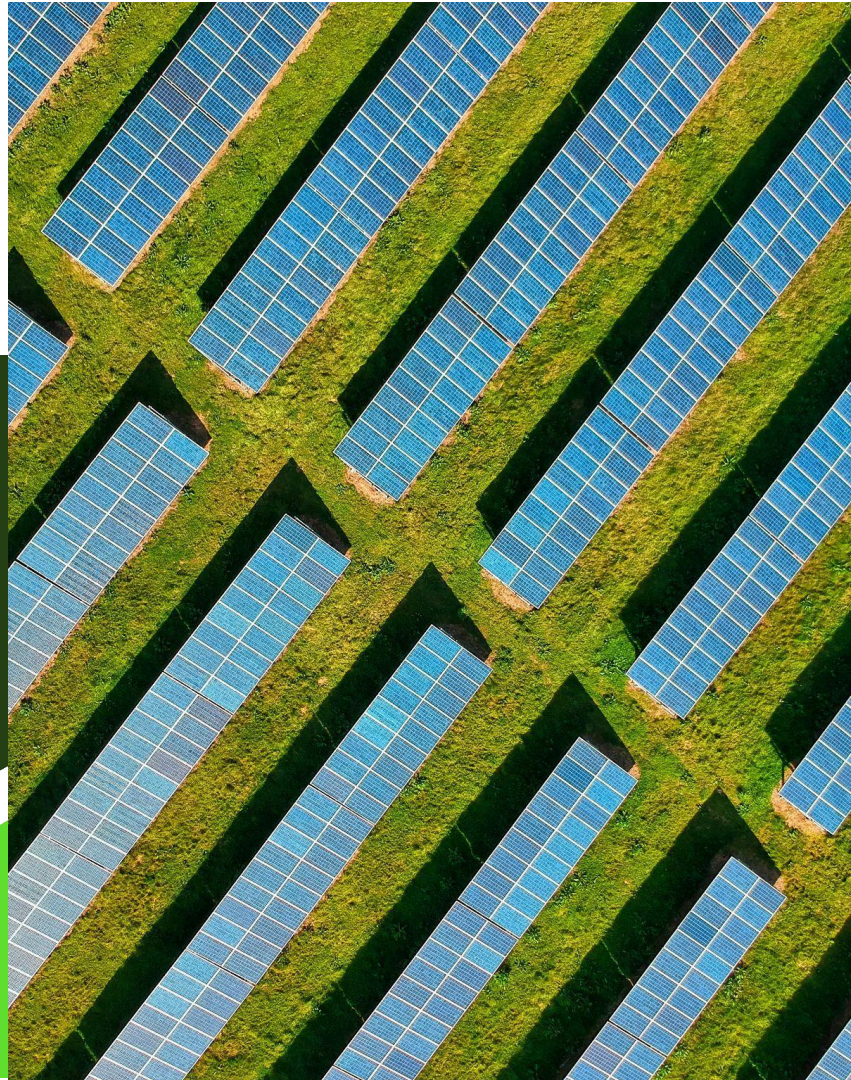

L’OSSERVATORIO TRANSFRONTALIERO DELLE COMUNITÀ ENERGETICHE |

L’OBSERVATOIRE TRANSFRONTALIER DES COMMUNAUTÉS ÉNERGÉTIQUES

Interreg
Cofinanziato dall'Unione europea
Cofinancé par l'Union européenne
Marittimo–IT FR–Maritime

INVECE

Che cos’è, quali sono i suoi obiettivi e perché aderire |
Qu'est-ce que c'est, quels sont ses objectifs et pourquoi adhérer

L’Osservatorio Transfrontaliero delle Comunità Energetiche è una rete che incentiva la produzione e l’uso di energia rinnovabile e locale. |

*L'Observatoire Transfrontalier des Communautés Énergétiques est un **réseau** qui encourage la production et l'utilisation d'**énergie renouvelable et locale.***

IN COSA CONSISTE? | *EN QUOI CONSISTE-T-IL ?*

Interreg Marittimo–IT FR–Maritime
Cofinanziato dall'Unione europea
Cofinancé par l'Union européenne
INVECE

L'Osservatorio Transfrontaliero delle Comunità Energetiche (OTCE) è un'iniziativa nata nell'ambito del progetto INVECE, in Italia e Francia (Sardegna, Toscana, Liguria, PACA, Corsica), per **sostenere e monitorare le Comunità Energetiche Rinnovabili (CER).**

L'OTCE **raggruppa in modo coerente e coordinato le competenze e le conoscenze di tutti gli attori coinvolti**. Si tratta di un organismo aperto a chiunque ne condivida gli obiettivi e attualmente ne fanno parte i partner del progetto INVECE:

L'Observatoire Transfrontalier des Communautés Énergétiques (OTCE) *est une initiative créée dans le cadre du projet INVECE en Italie et en France (Sardaigne, Toscane, Ligurie, PACA, Corse) pour* ***soutenir et suivre les Communautés Énergétiques Renouvelables*** *(CER).*

L'OTCE ***rassemble les compétences et les connaissances de tous les acteurs impliqués de manière cohérente et coordonnée.*** *Il est ouvert à tous ceux qui partagent ses objectifs et regroupe actuellement les partenaires du projet INVECE :*

- Regione Autonoma della Sardegna
- Capenergies
- Agenzia Regionale Recupero Risorse
- Agenza d'Acconciu Durevule d'Urbanisimu è d'Energia di a Corsica
- Infrastrutture Recupero Energia Agenzia Regionale Ligure
- Chambre de Commerce Italienne pour la France de Marseille
- Confcooperative Sardegna
- Federazione Toscana Banche di Credito Cooperativo

L'OCTE È | *L'OTCE EST* :

Interreg Marittimo–IT FR–Maritime
Cofinanziato dall'Unione europea
Cofinancé par l'Union européenne
INVECE

Un modo per raccogliere, analizzare e diffondere dati.

Un luogo di leadership, informazione, sensibilizzazione e animazione.

Un punto di riferimento per lo sviluppo di competenze (capacity building). |

Uno strumento per sostenere le CER, coordinare azioni strategiche e proporre piani operativi mirati.

Un canale di raccolta e condivisione di informazioni e suggerimenti sul fabbisogno finanziario delle CER. |

Un moyen de collecter, d'analyser et de diffuser des données.

Un lieu de leadership, d'information, de sensibilisation et d'animation.

Un point de référence pour le développement des compétences (capacity building).

Un outil pour soutenir les CER, coordonner les actions stratégiques et proposer des plans opérationnels ciblés.

Un canal de collecte et de partage d'informations et de suggestions sur les besoins financiers des CER.

CREAZIONE E SVILUPPO DELL'OTCE |
CRÉATION ET DÉVELOPPEMENT DE L'OTCE

LA COSTITUZIONE DELL'OTCE |
LA CONSTITUTION DE L'OTCE

Interreg Marittimo–IT FR–Maritime
Cofinanziato dall'Unione europea
Cofinancé par l'Union européenne
INVECE

2 incontri condotti dall'intelligenza collettiva hanno permesso di co-definire gli **obiettivi** e le principali **funzioni** dell'OTCE:

- Cagliari (Sardegna) – 5 giugno 2024
- Nizza (Regione Meridionale) – 18 giugno 2024

2 réunions animées en intelligence collective ont permis de co-définir les **objectifs** et les principales **fonctions** de l'OTCE :

- Cagliari (Sardaigne) – 5 juin 2024
- Nice (Région Sud) – 18 juin 2024

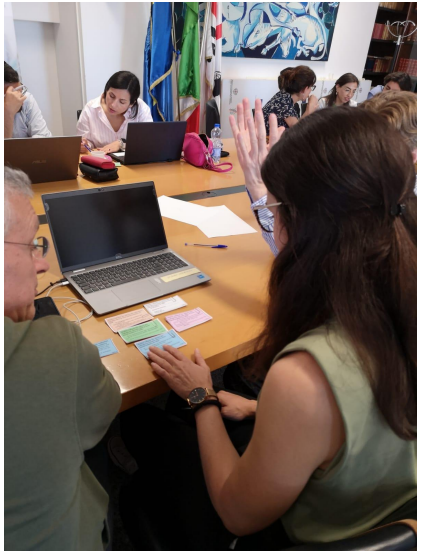

OBIETTIVI DELL'OTCE |
OBJECTIFS DE L'OTCE

AGIRE SULLE POLITICHE PUBBLICHE | *AGIR SUR LES POLITIQUES PUBLIQUES*

Incoraggiare e supportare proposte di **politica energetica locale.**

Aiutare gli enti regionali e locali a definire degli **strumenti di programmazione e pianificazione** per creare un contesto favorevole allo sviluppo delle Comunità Energetiche Rinnovabili, anche attraverso la realizzazione di tavoli di lavoro ad hoc. |

*Encourager et soutenir les propositions de **politiques énergétiques locales**.*

*Aider les autorités régionales et locales à définir des **outils de programmation et de planification** afin de créer un contexte favorable au développement des communautés énergétiques renouvelables, aussi à travers la création de tables de travail ad hoc.*

SENSIBILIZZARE I CITTADINI | *SENSIBILISER LES CITOYENS*

Promuovere azioni di **sensibilizzazione diffusa per i cittadini**: renderli consapevoli della necessità di unire gli sforzi per ottenere un livello maggiore di indipendenza energetica.

*Promouvoir des actions de **sensibilisation à grande échelle pour les citoyens** : leur faire prendre conscience de la nécessité de partager les efforts pour atteindre un niveau plus élevé d'indépendance énergétique.*

RACCOGLIERE E SCAMBIARE INFORMAZIONI | *COLLECTER ET ÉCHANGER DES INFORMATIONS*

Interreg Marittimo–IT FR–Maritime
Cofinanziato dall'Unione europea
Cofinancé par l'Union européenne
INVECE

Proporre iniziative in cui comunicare e **scambiare informazioni qualificate e di qualità** per creare e sviluppare le Comunità Energetiche Rinnovabili.

Favorire un processo di sviluppo, aggiornamento, scambio e adozione di buone prassi attraverso il **confronto tra realtà diverse.**

Far conoscere, attraverso lo scambio di esperienze, i diversi **approcci e modelli di CER** basati su politiche energetiche promosse dal basso.

Valorizzare i risultati dell'Osservatorio e del progetto INVECE creando nuove opportunità di collaborazione (iniziative, progetti).

Proposer des initiatives de communication et d'**échange d'informations qualifiées et de qualité** pour créer et développer les Communautés Énergétiques Renouvelables.

Encourager un processus de développement, de mise à jour, d'échange et d'adoption de bonnes pratiques en **comparant les différentes réalités**.

Sensibiliser aux différentes **approches et modèles de CER** basés sur des politiques énergétiques ascendantes grâce à l'échange d'expériences.

Exploiter les résultats de l'Observatoire et du projet INVECE à travers la création de nouvelles opportunités de collaboration (initiatives, projets).

SUPPORTARE LE COMUNITÀ ENERGETICHE | *SOUTENIR LES COMMUNAUTÉS ÉNERGÉTIQUES*

Interreg
Cofinanziato dall'Unione europea
Cofinancé par l'Union européenne
Marittimo–IT FR–Maritime
INVECE

Mettere a disposizione un **sistema agile di documentazione** e di supporto operativo pensato per esigenze e territori diversi: linee guida, info legali, e database sui temi chiave per le CER.

Suggerire o sviluppare **percorsi di formazione** sulle competenze necessarie per lo sviluppo delle CER, pensati a partire dai gap formativi presenti nei territori coinvolti.

Aiutare le CER a **comprendere i modelli e gli strumenti finanziari disponibili**, per promuovere un uso consapevole delle opportunità di finanziamento pubblico e privato.

Offrire **metodologie, modalità e standard tecnologici comuni** con delle mappe di rete aggiornate regolarmente.

Mettre à disposition un **système agile de documentation** et de soutien opérationnel conçu pour différents besoins et territoires : des lignes directrices, des informations juridiques et des bases de données sur des questions clés pour les CER.

Proposer ou développer des **parcours de formation** sur les compétences nécessaires au développement des CER, élaborés à partir des lacunes en matière de formation présentes dans les territoires concernés.

Aider les CER à **comprendre les modèles et instruments financiers** disponibles, afin de promouvoir une utilisation éclairée des possibilités de financement public et privé.

Proposer des **méthodologies, des modalités et des normes technologiques communes** avec des cartes de réseau régulièrement mises à jour.

Tutti gli attori INVECE e OTCE – Impegno tramite ReMoU |

Tous acteurs d'INVECE et de l'OTCE – Engagement via le ReMoU

MEMORANDUM OF UNDERSTANDING

Interreg
Cofinanziato dall'Unione europea
Cofinancé par l'Union européenne
Marittimo–IT FR–Maritime
INVECE

L’OTCE prende le decisioni e opera in modo coordinato e condiviso.
Gli obiettivi e le potenziali azioni sono state definite durante due incontri tra i partner di INVECE, a Cagliari e a Nizza, che hanno portato alla firma, a Genova, di un protocollo di intesa **(Cross-Border Memorandum of Understanding - CBMoU).**

L'OTCE prend des décisions et fonctionne de manière coordonnée et partagée.

Les objectifs et les actions potentielles ont été définis lors de deux réunions entre les partenaires de INVECE, à Cagliari et à Nice, qui ont conduit, à Gênes en juillet 2024, à la signature d'un protocole d’entente (**Cross-Border Memorandum of Understanding - CBMoU**).

Impegno sottoscrivendo il ReMoU | *Engagement par la signature du ReMoU*

Interreg Marittimo–IT FR–Maritime
Cofinanziato dall'Unione europea
Cofinancé par l'Union européenne
INVECE

Tra agosto e dicembre 2024, sono stati contattati più di **70 stakeholder esterni** per partecipare al progetto INVECE attraverso la firma di Protocolli d'intesa regionali.

Entre août et décembre 2024, plus de **70 parties prenantes externes** ont contactés afin de prendre part au projet INVECE via la signature de Regional Memoranda of Understanding

I firmatari di ReMoU | *Les signataires du ReMoU*

Interreg
Marittimo–IT FR–Maritime
Cofinanziato dall'Unione europea
Cofinancé par l'Union européenne
INVECE

Total : 49

- 15 Corsica
- 5 Liguria
- 9 Région Sud PACA
- 4 Sardegna
- 16 Toscana

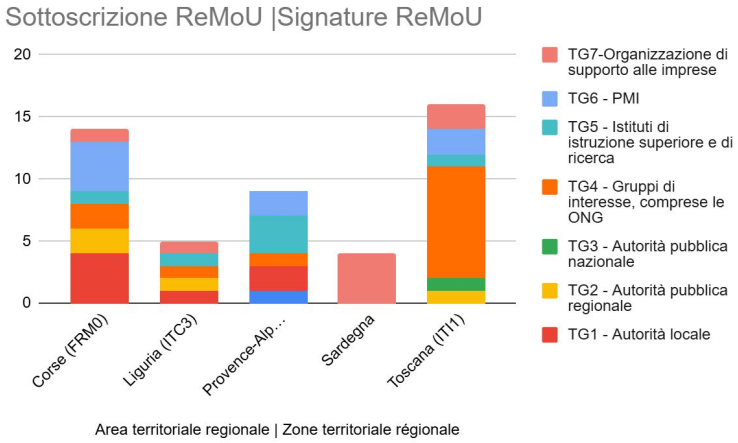

LA STRATEGIA E IL PIANO D'AZIONE 2024-2030 | *LA STRATÉGIE ET LE PLAN D'ACTION 2024-2030*

LA STRATEGIA E IL PIANO D'AZIONE 2024-2030 | *LA STRATÉGIE ET LE PLAN D'ACTION 2024-2030*

I partner e gli altri firmatari del ReMoU si sono incontrati ad Ajaccio il 29 ottobre 2024 per definire congiuntamente la strategia e il piano d'azione 2024-2030.

Questo workshop ha evidenziato le prime azioni che l'OTCE desidera realizzare collettivamente. |

*Les partenaires ainsi que d'autres signataires du ReMoU se sont réunis à Ajaccio le 29 octobre 2024 pour co-définir la **Stratégie et le Plan d'action 2024-2030.***

*Cet atelier a permis de mettre en évidence les **premières actions** que l'OTCE souhaite porter de manière collective.*

LA STRATEGIA E IL PIANO D'AZIONE 2024-2030 | *LA STRATÉGIE ET LE PLAN D'ACTION 2024-2030*

Interreg Marittimo–IT FR–Maritime | Cofinanziato dall'Unione europea | Cofinancé par l'Union européenne | INVECE

- **22 azioni** ***frutto del lavoro collaborativo dei partner e firmatari di ReMoU il 29/10 ad Ajaccio | 22 actions issues du travail collaboratif des partenaires et signataires du ReMoU le 29/10 à Ajaccio***

In fase di convalida

Azione| *Action*	Titolo dell'azione | *Titre de l'action*	Progettato dal progetto INVECE | *Prévu par le projet INVECE*
1	Sessioni di animazione, informazione e sensibilizzazione per gli stakeholder della quintupla elica | *Sessions d'animation, d'information et de sensibilisation pour les acteurs de la quintuple hélice*	Si | *Oui*
2	Definizione di piani di supporto, assistenza e supporto | *Définition de plans d'accompagnement, de soutien et d'assistance*	Si | *Oui*
3	Raccolta dati e produzione di studi, relazioni e analisi sulle comunità energetiche | *Collecte de données et production d'études, de rapports et d'analyses sur les communautés de l'énergie*	Si | *Oui*
4	Supporto, assistenza e supporto per azioni/aree pilota | *Accompagnement, soutien et assistance aux actions/zones pilotes*	Si | *Oui*
5	Creazione di tavoli di lavoro collaborativi tra autorità regionali e locali per identificare esigenze e opportunità per le comunità ad energia rinnovabile (CER) | *Création de tables de travail collaboratives entre les autorités régionales et locales afin d'identifier les besoins et les opportunités pour les Communautés d'énergie renouvelable (CEr)*	No | *Non*
6	Organizzazione di incontri transfrontalieri per lo scambio di buone pratiche tra gli attori interessati nelle zone di cooperazione | *Organisation de réunions transfrontalières pour l'échange de bonnes pratiques entre les acteurs des zones de coopération*	No | *Non*
7	Definizione e sviluppo di modelli di finanziamento per il CER | *Définition et développement de modèles de financement pour les CER*	No | *Non*

LA STRATEGIA E IL PIANO D'AZIONE 2024-2030 | *LA STRATÉGIE ET LE PLAN D'ACTION 2024-2030*

Interreg Marittimo–IT FR–Maritime | Cofinanziato dall'Unione europea | Cofinancé par l'Union européenne | INVECE

- **22 azioni** ***frutto del lavoro collaborativo dei partner e firmatari di ReMoU il 29/10 ad Ajaccio | 22 actions issues du travail collaboratif des partenaires et signataires du ReMoU le 29/10 à Ajaccio***

In fase di convalida

Azione| *Action*	Titolo dell'azione | *Titre de l'action*	Progettato dal progetto INVECE | *Prévu par le projet INVECE*
8	Mappatura delle competenze esistenti e analisi delle lacune formative per le comunità di energia rinnovabile (CER) | *Cartographie des compétences existantes et analyse des lacunes en matière de formation pour les communautés d'énergie renouvelable (CER)*	No | *Non*
9	Piano di formazione sulle CER per i rappresentanti politici dei territori di cooperazione | *Plan de formation sur les CER pour les élus des territoires de coopération*	No | *Non*
10	Definizione di proposte di politica energetica locale | *Définition de propositions de politiques énergétiques locales*	No | *Non*
11	Ideazione e realizzazione Piattaforma digitale interattiva dell'OTCE | *Conception et mise en œuvre de la plateforme numérique interactive de l'OTCE*	No | *Non*
12	Messa a punto del kit informativo su piattaforma digitale interattiva dell'OTCE | *Développement du kit d'information de la plateforme numérique interactive OTCE*	No | *Non*
13	Modellizzazione delle Comunità Energetiche | *Modélisation des communautés de l'énergie*	**Si | *Oui***
14	*Mappatura e aggiornamento di un eco-sistema collaborativo transfrontaliero* | Cartographie et mise à jour d'un écosystème collaboratif transfrontalier	No | *Non*
15	Monitoraggio e valutazione dell'efficacia delle attività di formazione sulle CER per i rappresentanti politici | *Suivi et évaluation de l'efficacité des activités de formation CER pour les élus*	No | *Non*

LA STRATEGIA E IL PIANO D'AZIONE 2024-2030 | *LA STRATÉGIE ET LE PLAN D'ACTION 2024-2030*

Interreg Marittimo–IT FR–Maritime | Cofinanziato dall'Unione europea | Cofinancé par l'Union européenne | INVECE

- **22 azioni** ***frutto del lavoro collaborativo dei partner e firmatari di ReMoU il 29/10 ad Ajaccio | 22 actions issues du travail collaboratif des partenaires et signataires du ReMoU le 29/10 à Ajaccio***

In fase di convalida

Azione| *Action*	Titolo dell'azione | *Titre de l'action*	Progettato dal progetto INVECE | *Prévu par le projet INVECE*
16	Messa in opera delle proposte di politica energetica locale individuate | *Mise en œuvre des propositions de politiques énergétiques locales identifiées*	No | *Non*
17	Sviluppo e implementazione di strumenti di programmazione/pianificazione per il supporto delle CER | *Développement et mise en œuvre d'outils de programmation/planification pour soutenir les CER*	No | *Non*
18	Creazione e adozione di un "Manuale di Buone Prassi" per lo sviluppo delle CEr nelle aree transfrontaliere della zona di cooperazione Interreg IT-FR Marittimo | *Création et adoption d'un « Manuel de bonnes pratiques » pour le développement de les CER dans les zones transfrontalières*	No | *Non*
19	Istituzione di un Fondo regionale di finanziamento per le CER | *Mise en place d'un Fond régional pour les CER*	No | *Non*
20	Sviluppo e implementazione di un programma formativo per colmare i gap identificati | *Développement et mise en œuvre d'un programme de formation pour combler les lacunes identifiées*	No | *Non*
21	Diffusione della Piattaforma digitale interattiva dell'OTCE | *Diffusion de la plateforme numérique interactive OTCE*	No | *Non*
22	Aggiornamento e messa a regime della Piattaforma digitale interattiva dell'OTCE | *Mise à jour et mise en œuvre de la plateforme numérique interactive de l'OTCE*	No | *Non*

LA STRATEGIA E IL PIANO D'AZIONE 2024-2030 | *LA STRATÉGIE ET LE PLAN D'ACTION 2024-2030*

Interreg Marittimo–IT FR–Maritime
Cofinanziato dall'Unione europea
Cofinancé par l'Union européenne
INVECE

- **Focus sulle azioni previste in INVECE | *Focus sur les actions prévues dans INVECE***

Azione| *Action*	**Titolo dell'azione | *Titre de l'action***	**Progettato dal progetto INVECE | *Prévu par le projet INVECE***
1	Sessioni di animazione, informazione e sensibilizzazione per gli stakeholder della quintupla elica | *Sessions d'animation, d'information et de sensibilisation pour les acteurs de la quintuple hélice*	**Si | *Oui***
2	Definizione di piani di supporto, assistenza e supporto | *Définition de plans d'accompagnement, de soutien et d'assistance*	**Si | *Oui***
3	Raccolta dati e produzione di studi, relazioni e analisi sulle comunità energetiche | *Collecte de données et production d'études, de rapports et d'analyses sur les communautés de l'énergie*	**Si | *Oui***
4	Supporto, assistenza e supporto per azioni/aree pilota | *Accompagnement, soutien et assistance aux actions/zones pilotes*	**Si | *Oui***
13	Modellizzazione delle Comunità Energetiche | *Modélisation des communautés de l'énergie*	**Si | *Oui***

Interreg

Cofinanziato dall'Unione europea

Cofinancé par l'Union européenne

Marittimo–IT FR–Maritime

INVECE

INVECE EU

La cooperazione al cuore del Mediterraneo
La coopération au coeur de la Méditerranée