

La cooperazione al cuore del Mediterraneo

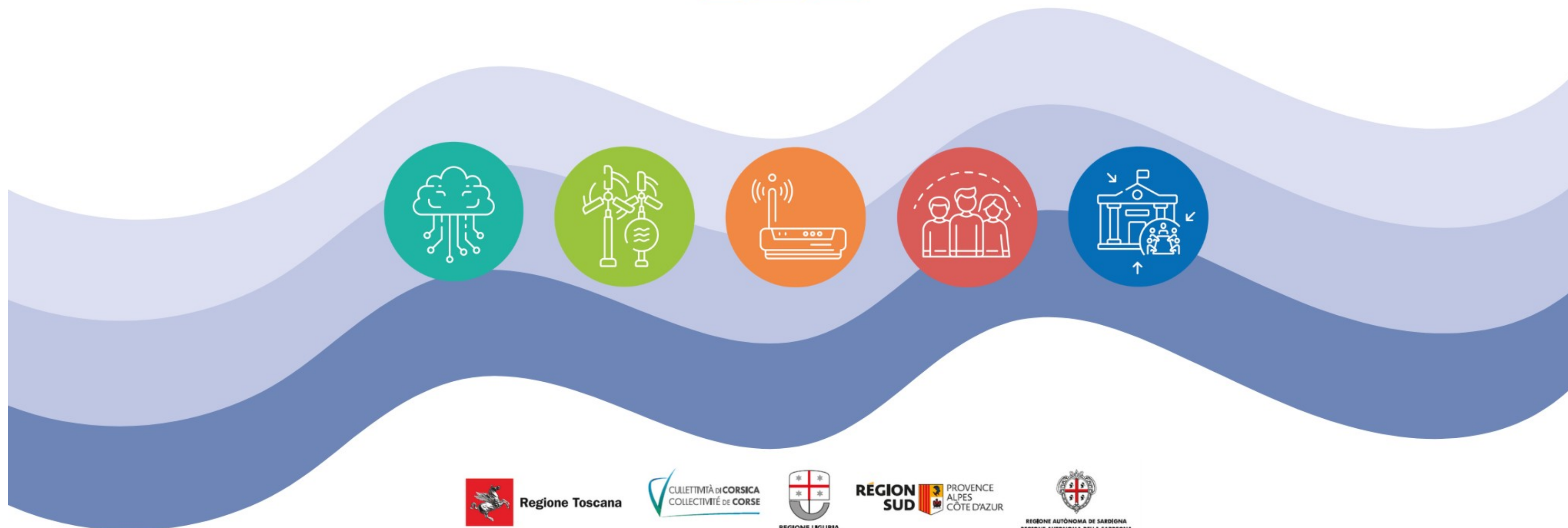

La coopération au cœur de la Méditerranée



Présentation du 1er appel à projet du Programme 2021-2027/ Presentazione del I Avviso del Programma 2021-2027

**Autorité de Gestion/ Autorità di Gestione
Regione Toscana**



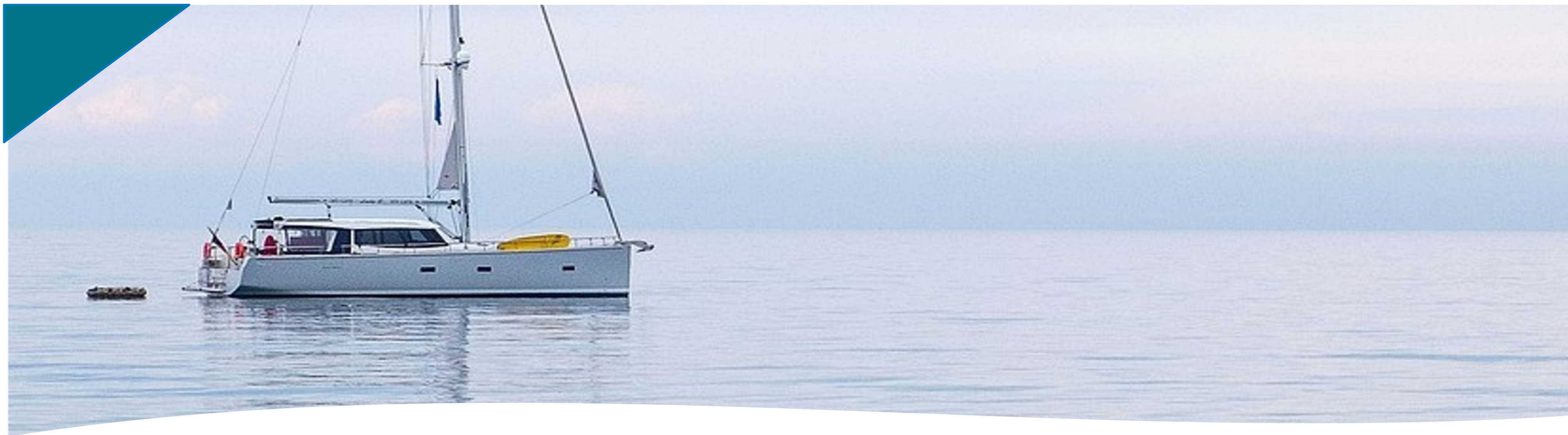

Contenuti della presentazione

- 1) Obiettivo, priorità, obiettivi specifici, allocazione finanziaria del Primo avviso
- 2) Partenariato
- 3) Documentazione per la presentazione del Dossier di candidatura
- 4) La selezione delle proposte progettuali
- 5) Calendario del primo Avviso



**Objectif, priorité, objectifs
spécifiques, allocation financière du
premier appel à projets**
**Obiettivo, priorità, obiettivi specifici,
allocazione finanziaria del Primo
avviso**



L'obiettivo del PRIMO AVVISO

Sostenere la coesione economica e sociale dello spazio transfrontaliero rafforzandone la resilienza e, quindi, la capacità nel:

- ✓ fronteggiare l'impatto della **transizione industriale** ed **ecologica** e accompagnarla dando centralità alla sfida dell'**innovazione**, la **crescita** e la **competitività** dei territori
- ✓ proteggere (dai **rischi naturali** e **antropici**) e valorizzare le **risorse naturali** dell'area anche in un'ottica di **economia circolare**, dando centralità al territorio e al suo ambiente
- ✓ promuovere una migliore **connessione tra i territori**, dando centralità alla sfida dell'**accessibilità**
- ✓ rendere più efficiente il **mercato del lavoro transfrontaliero** dando centralità alla sfida della **qualificazione del capitale umano e culturale**
- ✓ Rimuovere gli ostacoli che impediscono il pieno raggiungimento dell'obiettivo del Programma, dando centralità alla sfida alla **coesione transfrontaliera**

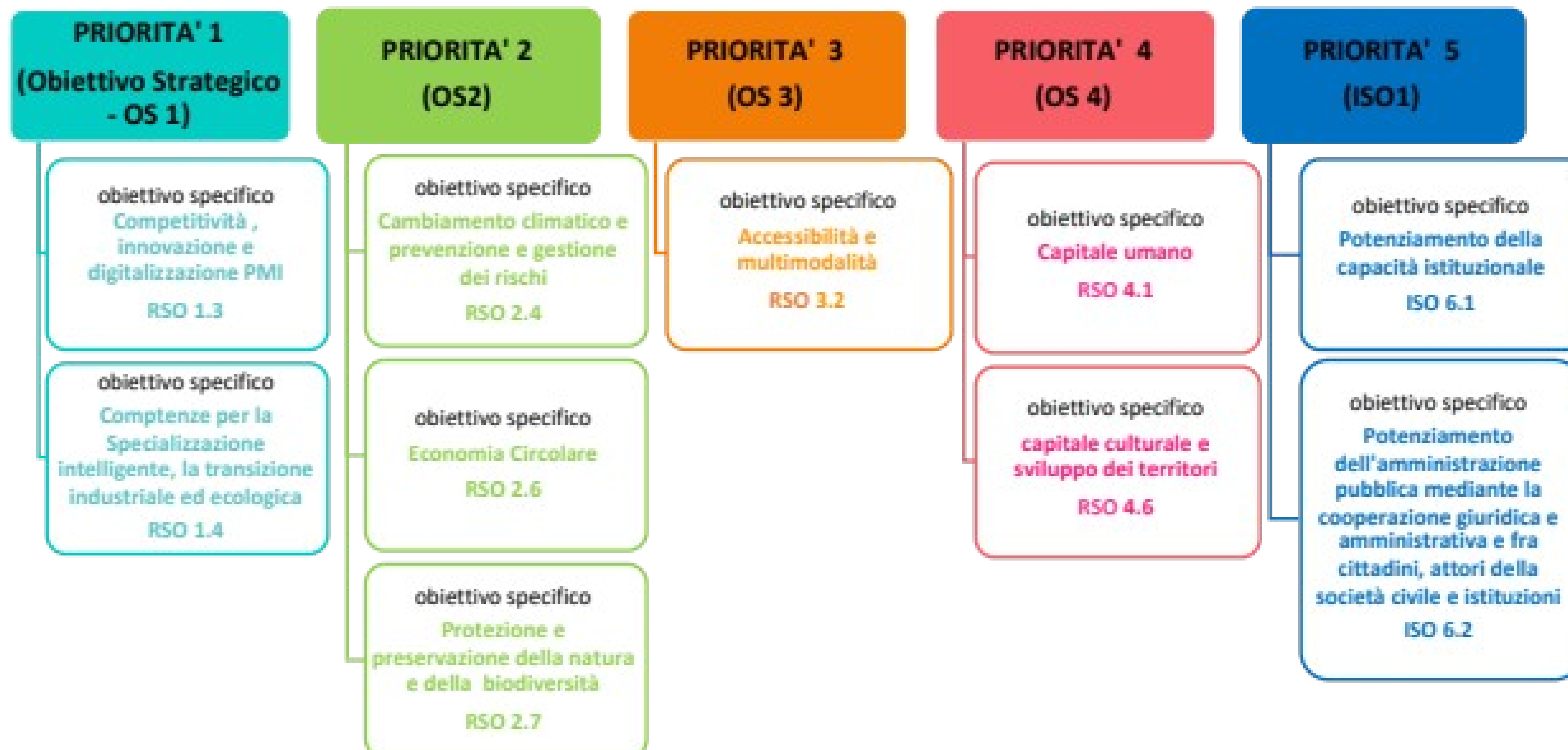

1° AVVISO

ALLOCAZIONE TOTALE

€ 77.320.531,47

(FESR + Contropartita nazionale)

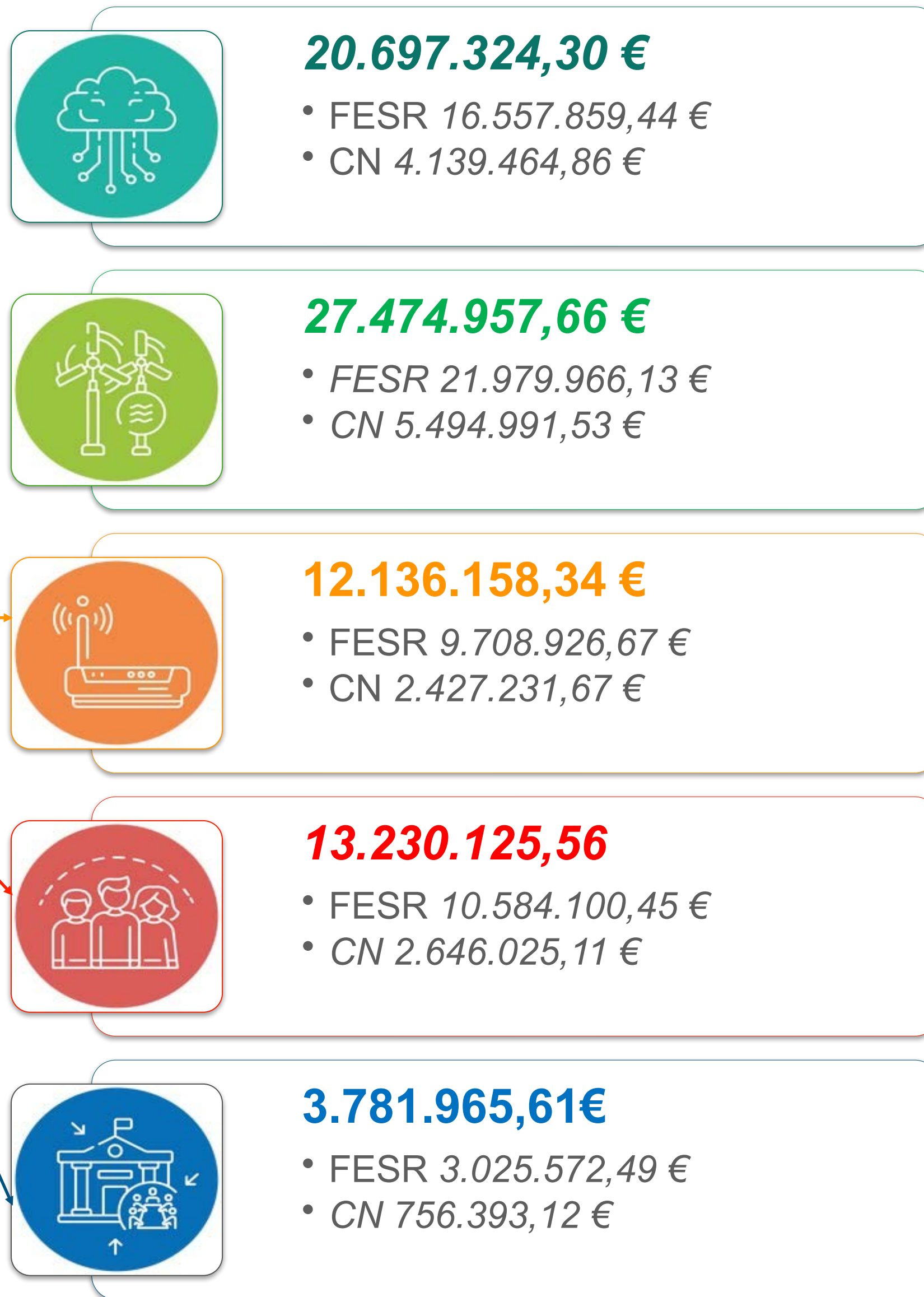

75% → RSO1.3

25% → RSO1.4

57% → RSO 2.4

25% → RSO 2.6

18% → RSO 2.7

100% → RSO 3.2

41% → RSO 4.1

59% → RSO 4.6

63% → ISO 6.1

37% → ISO 6.2

N.B:

Per i partner italiani (pubblici e privati) la CN viene assicurata dal Fondo di Rotazione di cui alla Delibera CIPESS n. 78 del 22 dicembre 2021.

Per i partner francesi (pubblici e privati) la CN viene assicurata con fondi del partner stesso o garantiti da altro/i ente/i pubblico/i



Priorità e azioni



PRIORITÀ 1:

**Un'area
transfrontaliera
attraente, improntata
alla modernizzazione
intelligente e
sostenibile**

- Rafforzare la **competitività delle MPMI** transfrontaliere per la gestione, lo sviluppo, la promozione innovativa dei territori, e dei beni turistici e dei servizi turistici e culturali collegati (RSO 1.3)
- Sviluppo e consolidare sinergie tra aree di **specializzazione intelligente** dell'area di cooperazione (RSO 1.4)
- Sostegno alla **competitività, all'innovazione e del trasferimento tecnologico** delle MPMI transfrontaliere, coerentemente con le strategie di specializzazione intelligente dei territori. (RSO 1.3)
- Promuovere e rafforzare la capacità dei territori (cluster e reti di imprese, enti pubblici, mondo della ricerca, società civile, etc.) di **cogliere i vantaggi della transizione industriale ed ecologica**. (RSO 1.4)



OBIETTIVO SPECIFICO DI RIFERIMENTO/TIPOLOGIA DI PROGETTO/MASSIMALI	RISORSE MESSE A BANDO	TIPOLOGIA DI BENEFICIARI (elenco indicativo)	VINCOLI ed ELEMENTI DI ATTENZIONE	CAMBIAMENTI ATTESI AL LIVELLO DI AREA DEL PROGRAMMA
<p>RSO 1.3</p> <ul style="list-style-type: none"> ✓ PROGETTI SEMPLICI: <ul style="list-style-type: none"> • da 750.000 a 2.000.000€ ✓ PROGETTI STRATEGICI TEMATICI: <ul style="list-style-type: none"> • da 4.000.000 a 6.000.000€ 	<p>15.522.993,36</p>	<ul style="list-style-type: none"> • PMI e microimprese (anche in forma associata) • Sistema della ricerca e dell'innovazione e del trasferimento tecnologico; • Organismi pubblici • Associazioni professionali 	<ul style="list-style-type: none"> ✓ Sostenibilità nel tempo, oltre la fine delle operazioni stesse ✓ Capitalizzazione 2021-2027 ✓ Capitalizzazione 2014-2020 ✓ Complementarietà e sinergie con la Programmazione mainstream 	<ul style="list-style-type: none"> ✓ Competitività e capacità di innovazione dell'Area ✓ capacità collaborativa transfrontaliera a fini innovativi, di competitività, internazionalizzazione
<p>RSO 1.4</p> <ul style="list-style-type: none"> ✓ PROGETTI SEMPLICI: <ul style="list-style-type: none"> • da 750.000 a 2.000.000€ 	<p>5.174.330,94</p>	<p>Le grandi imprese non sono ammissibili</p>		<ul style="list-style-type: none"> ✓ Soluzioni, strategie, piani di azione congiunti tra le aree di specializzazione intelligente dello spazio transfrontaliero ✓ Capacità dei territori (cluster e reti di impresa, enti pubblici, mondo della ricerca e società civile) di cogliere i vantaggi della transizione industriale, transizione digitale e verde





Priorità 2

**Un'area
transfrontaliera
resiliente ed
efficiente dal punto
di vista delle risorse**

- **LOTTA AL CAMBIAMENTO CLIMATICO** attraverso la **gestione integrata delle zone costiere**, la **prevenzione e gestione dei rischi** (erosione costiera, incendi, alluvioni, rischi della navigazione), lo sviluppo di **strumenti e infrastrutture congiunti**, la **sensibilizzazione** rivolta alle istituzioni, ai cittadini, e agli attori economici dell'area transfrontaliera.
(RSO 2.4)

- **PROMOZIONE DELLA TRANSIZIONE VERSO L'ECONOMIA CIRCOLARE** attraverso **strategie, modelli e soluzioni condivisi**, la **sperimentazione** di interventi di economia circolare; la **capacity building** degli attori della catena del valore circolare
(RSO 2.6)

- **TUTELA DELL'AMBIENTE** attraverso: la **protezione, conservazione e tutela della biodiversità e il capitale naturale** dell'area di cooperazione prioritariamente applicando strategie congiunte realizzate nelle precedenti programmazioni; **la promozione delle infrastrutture verdi e blu**; **la riduzione dell'inquinamento ambientale** (in particolare marino e marittimo).
(RSO 2.7)



OBIETTIVO SPECIFICO DI RIFERIMENTO/TIPOLOGIA DI PROGETTO/MASSIMALI	RISORSE MESSE A BANDO	TIPOLOGIA DI BENEFICIARI (elenco indicativo)	VINCOLI ed ELEMENTI DI ATTENZIONE	CAMBIAMENTI ATTESI AL LIVELLO DI AREA DEL PROGRAMMA
<p>RSO 2.4</p> <p>✓ PROGETTI SEMPLICI: • da 750.000 a 2.000.000€</p> <p>✓ PROGETTI STRATEGICI TEMATICI/ TERRITORIALI: • da 4.000.000 a 6.000.000€</p>	€ 15.737.478,86	<ul style="list-style-type: none"> Organismi pubblici e organismi di diritto pubblico; Sistema della ricerca <p>Le grandi imprese non sono ammissibili</p>	<ul style="list-style-type: none"> ✓ Sostenibilità nel tempo, oltre la fine delle operazioni stesse ✓ Capitalizzazione 2021-2027 ✓ Capitalizzazione 2014-2020 ✓ Complementarietà e sinergie con la programmazione mainstream ✓ Capitalizzazione progetti nell'ambito del Programma LIFE se pertinenti 	<p>Strategie integrate e olistiche, piani di azioni, e soluzioni comuni adottate in tema di adattamento al cambiamento climatico, prevenzione e resilienza ai rischi in continuità con la programmazione 2014-2020, capitalizzandone i risultati.</p>
<p>RSO 2.6</p> <p>✓ PROGETTI SEMPLICI: • da 750.000 a 2.000.000€</p>	€ 6.791.986,43	<ul style="list-style-type: none"> Organismi pubblici e organismi di diritto pubblico; Sistema della ricerca, imprese <p>Le grandi imprese non sono ammissibili</p>	<ul style="list-style-type: none"> ✓ Sostenibilità nel tempo, oltre la fine delle operazioni stesse ✓ Capitalizzazione 2021-2027 ✓ Capitalizzazione 2014-2020 ✓ Complementarietà e sinergie con la programmazione mainstream ✓ Programmazione mainstream 	<p>Soluzioni, strategie, piani di azioni transfrontalieri adottati in tema di economia circolare.</p>





OBIETTIVO SPECIFICO DI RIFERIMENTO/TIPOLOGIA DI PROGETTO/MASSIMALI	RISORSE MESSE A BANDO	TIPOLOGIA DI BENEFICIARI (elenco indicativo)	VINCOLI ed ELEMENTI DI ATTENZIONE	CAMBIAMENTI ATTESI AL LIVELLO DI AREA DEL PROGRAMMA
<p>RSO 2.7</p> <p>✓ PROGETTI SEMPLICI:</p> <ul style="list-style-type: none"> • da 750.000 a 2.000.000€ 	<p>€4.945.492,37</p>	<ul style="list-style-type: none"> • Organismi pubblici e organismi di diritto pubblico; • Sistema della ricerca <p>Le grandi imprese non sono ammissibili</p>	<ul style="list-style-type: none"> ✓ Sostenibilità nel tempo, oltre la fine delle operazioni stesse ✓ Capitalizzazione 2021-2027 ✓ Capitalizzazione 2014-2020 ✓ Complementarietà e sinergie con la programmazione mainstream ✓ Capitalizzazione progetti nell'ambito del Programma LIFE se pertinenti 	<ul style="list-style-type: none"> ✓ Gestione integrata, sostenibilità del patrimonio naturale transfrontaliero; ✓ Riduzione dell'inquinamento ambientale, con particolare riferimento alle aree fragili ed maggiormente esposte alle pressioni antropiche





Priorità e azioni



PRIORITÀ 3 *Un'area transfrontaliera connessa fisicamente e digitalmente*

 **Multimodalità transfrontaliera** innovativa sicura e sostenibile (RSO 3.2)

 Investimenti congiunti per la creazione, sperimentazione e potenziamento di **modalità innovative, inclusive e sicure di mobilità transfrontaliera** (RSO 3.2)

 **“Porti Verdi transfrontalieri del futuro”**, capitalizzando quanto realizzato nelle programmazioni precedenti. (RSO 3.2)



OBIETTIVO SPECIFICO DI RIFERIMENTO/TIPOLOGIA DI PROGETTO/MASSIMALI	RISORSE MESSE A BANDO	TIPOLOGIA DI BENEFICIARI (elenco indicativo)	VINCOLI ed ELEMENTI DI ATTENZIONE	CAMBIAMENTI ATTESI AL LIVELLO DI AREA DEL PROGRAMMA
<p>RSO 3.2</p> <ul style="list-style-type: none"> ✓ PROGETTI SEMPLICI: <ul style="list-style-type: none"> • da 750.000 a 2.000.000€ ✓ PROGETTI STRATEGICI TEMATICI/TERRITORIALI: <ul style="list-style-type: none"> • da 4.000.000 a 6.000.000€ 	<p>€12.136.158,34</p>	<ul style="list-style-type: none"> • Enti pubblici ed enti di diritto pubblico, • aziende di trasporto pubbliche o private locali, regionali, nazionali o internazionali, • autorità portuali, • università, centri di ricerca (pubblici e privati) • associazioni professionali, • capitanerie di porto. <p>Le grandi imprese non sono ammissibili</p>	<ul style="list-style-type: none"> ✓ Capitalizzazione 2014-2020 ✓ Complementarietà e sinergie con la programmazione mainstream ✓ valutazione ambientale delle azioni che saranno implementate. ✓ neutralità carbonica e minimo impatto ambientale, in base alle soluzioni e tecnologie esistenti. ✓ coerenza con la normativa europea in tema di qualità dell'aria, ✓ Sostenibilità nel tempo, oltre la fine delle operazioni stesse ✓ Capitalizzazione 2021-2027 	<ul style="list-style-type: none"> ✓ strumenti di governance, meccanismi e soluzioni comuni adottate al livello transfrontaliero, privilegiando i collegamenti inter-insulari, tra le isole e altre aree, e nelle aree a domanda debole





PRIORITÀ 4

Un'area transfrontaliera efficiente in capitale sociale e che si distingue per la qualità del suo capitale umano

● Sostegno alla realizzazione di un'**offerta transfrontaliera di servizi all'impiego** efficienti, inclusivi, equi e di qualità (RSO 4.1)

● Sostegno alla **qualificazione inclusiva ed equa del capitale umano** a supporto dell'efficienza ed efficacia del mercato del lavoro transfrontaliero e della mobilità sociale e professionale dei giovani, degli adulti, dei lavoratori (RSO 4.1)

● Azioni volte ad assicurare la **gestione integrata, la sostenibilità e l'accessibilità del patrimonio naturale e culturale transfrontaliero** (RSO 4.6)



OBIETTIVO SPECIFICO DI RIFERIMENTO/TIPOLOGIA DI PROGETTO/MASSIMALI	RISORSE MESSE A BANDO	TIPOLOGIA DI BENEFICIARI (elenco indicativo)	VINCOLI ed ELEMENTI DI ATTENZIONE	CAMBIAMENTI ATTESI AL LIVELLO DI AREA DEL PROGRAMMA
<p>RSO 4.1</p> <p>✓ PROGETTI SEMPLICI: da 750.000 a 2.000.000€</p>	€ 5.484.165,84	<ul style="list-style-type: none"> • Imprese individuali e microimprese, imprese sociali, • servizi per l'impiego, • centri di formazione, • enti pubblici, • associazioni sindacali di categoria, • associazioni dell'economia sociale, • organizzazioni per la formazione. <p>Le grandi imprese non sono ammissibili</p>	<ul style="list-style-type: none"> ✓ Sostenibilità nel tempo, oltre la fine delle operazioni stesse ✓ Capitalizzazione 2021-2027 ✓ Complementarietà con la priorità 5, obiettivo ISO 6.2 ✓ La capitalizzazione dei risultati del 2014-2020 ✓ Complementarietà e sinergie con la programmazione mainstream 	<ul style="list-style-type: none"> ✓ efficacia e qualità dell'offerta transfrontaliera di servizi all'impiego ✓ qualificazione del capitale umano a supporto dell'efficienza ed efficacia del mercato del lavoro transfrontaliero, e della mobilità sociale e professionale dei giovani, degli adulti, dei lavoratori
<p>RSO 4.6</p> <p>✓ PROGETTI SEMPLICI: da 750.000 a 2.000.000€</p> <p>✓ PROGETTI STRATEGICI TEMATICI: • da 4.000.000 a 6.000.000€</p>	€7.745.959,72	<ul style="list-style-type: none"> • Enti pubblici, • associazioni dell'economia sociale, • università, centri di ricerca, • imprese (incluse le imprese sociali) <p>Le grandi imprese non sono ammissibili</p>	<ul style="list-style-type: none"> ✓ Sostenibilità nel tempo, oltre la fine delle operazioni stesse ✓ Principi di qualità degli interventi (ICOMOS 2018) ✓ Principi piani mobilità sostenibile, qualità dell'aria ✓ Capitalizzazione 2021-2027 ✓ La capitalizzazione dei risultati del 2014-2020 ✓ Complementarietà e sinergie con la programmazione mainstream 	<ul style="list-style-type: none"> ✓ Soluzioni, percorsi strategici e di governance adottati per lo sviluppo, la valorizzazione e l'integrazione del capitale naturale e culturale dell'area Transfrontaliera.

Priorità e azioni



PRIORITA' 5 *Una migliore governance transfrontaliera*

- **Capacity building transfrontaliera** grazie al miglioramento della capacità istituzionale degli attori della zona transfrontaliera in aree e temi chiave (politiche marittime, strategie territoriali integrate, sviluppo ecosistemico, modelli e strumenti per migliorare la cooperazione transfrontaliera in settori sensibili dell'area transfrontaliera (la sanità etc.). (ISO 6.1)

- **Coordinamento inter istituzionale** attraverso:
 - lo sviluppo di sinergie e complementarità con altri programmi Interreg e a gestione diretta;
 - la facilitazione della governance nel campo della mobilità transnazionale;
 - l'armonizzazione dei sistemi educativi;
 - lo sviluppo di strumenti per monitorare il progresso della transizione ecologica a livello transnazionale (ISO 6.2)



OBIETTIVO SPECIFICO DI RIFERIMENTO/TIPOLOGIA DI PROGETTO/MASSIMALI	RISORSE MESSE A BANDO	TIPOLOGIA DI BENEFICIARI (elenco indicativo)	VINCOLI ed ELEMENTI DI ATTENZIONE	CAMBIAMENTI ATTESI AL LIVELLO DI AREA DEL PROGRAMMA
ISO 6.1 ✓ PROGETTI SEMPLICI: • da 500.000 a 1.000.000€	€ 2.370.784,40	<ul style="list-style-type: none"> Organismi pubblici e private ai diversi settori e livelli di governance (decisori politici, amministrazioni pubbliche, pianificatori urbani e spaziali, operatori, fornitori di infrastrutture, istituzioni sociali e sanitarie, organizzazioni di istruzione e formazione, organizzazioni e associazioni e imprese, comprese le PMI. <p>Le grandi imprese non sono ammissibili</p>	<ul style="list-style-type: none"> ✓ Sostenibilità nel tempo, oltre la fine delle operazioni stesse ✓ Capitalizzazione 2021-2027 	<ul style="list-style-type: none"> ✓ Miglioramento della capacità istituzionale negli ambiti transfrontalieri
ISO 6.2 ✓ PROGETTI SEMPLICI: • da 500.000 a 1.000.000€	€ 1.411.181,21	(Same as above)	(Same as above)	<ul style="list-style-type: none"> ✓ Accresciuta efficacia della cooperazione tra le istituzioni e tra queste e i cittadini





Partenariat (par. 2.5)/ Partenariato (par.2.5)





Tipologie di beneficiari ammissibili (par. 2.5.1-2.5.2)

- ✓ Organismi pubblici
- ✓ Organismi di diritto pubblico
- ✓ GECT
- ✓ Organismi privati dotati di personalità giuridica
- ✓ Associazioni di categoria
- ✓ Organismi internazionali, se localizzati nei territori dei due Stati membri del Programma.



- ✓ **Le operazioni selezionate nel quadro del presente Avviso, coinvolgono i partner dei due Stati Membri, UBICATI NELL'AREA DEL PROGRAMMA.**
- ✓ Sono ammissibili a finanziamento anche organismi pubblici e/o organismi di diritto pubblico e/o organismi privati e/o organismi internazionali che, pur non localizzati nell'area di Programma, siano **LOCALIZZATI NEI TERRITORI DEI DUE STATI MEMBRI** italiano e francese, **purché sia garantito l'impatto sull'area del Programma.**
- ✓ Se necessario, i partner possono provenire anche da **AREE AL DI FUORI DEI DUE STATI MEMBRI** MA a determinate condizioni

Con la sola eccezione dei progetti presentati dai GECT, le operazioni devono essere realizzate da un partenariato così composto:

- **PROGETTI SEMPLICI:** minimo 3 Partner massimo 8 Partner;
- **PROGETTI STRATEGICI TEMATICI:** minimo 5 massimo 16 Partner;
- **PROGETTI STRATEGICI TERRITORIALI:** minimo 2 massimo 16 Partner.

Il mancato rispetto del numero minimo e massimo di partner indicato, comporta l'esclusione del progetto.

- **PROGETTI STRATEGICI INTEGRATI TEMATICI:** la rappresentatività obbligatoria dei cinque territori, e delle cinque amministrazioni regionali e/o le amministrazioni decentrate dello Stato - per l'Italia /amministrazioni pubbliche, - per la Francia, se in possesso della titolarità dell'attribuzione delle competenze in materia;
- **PROGETTI STRATEGICI INTEGRATI TERRITORIALI:** la presenza obbligatoria dei territori dei due stati membri del Programma (se in possesso della titolarità dell'attribuzione delle competenze in materia).

Si ricorda che la mancata presenza in seno al partenariato di organismi indicati, comporta l'esclusione del progetto.

Composizione del Partenariato (par. 2.5.3)



La funzione di Capofila è riservata a:

- Organismi pubblici;
 - Organismi di diritto pubblico;
 - GECT;
 - Organismi privati dotati di personalità giuridica;
 - Associazioni di categoria.
-
- Qualunque partner di ciascuno Stato membro può essere designato come capofila
 - Gli organismi internazionali non possono rivestire il ruolo di Capofila

ATTENZIONE! L'organismo che si candida come capofila, può candidarsi in tale posizione in un solo Progetto (sia esso strategico e semplice) all'interno di uno stesso obiettivo specifico.

La mancata osservanza di tale principio determina l'inammissibilità di tutte le proposte progettuali da tale soggetto presentate, ricadenti in questa fattispecie

COSA OCCORRE PROVARE?

Che il beneficiario disponga “di fonti di finanziamento stabili e sufficienti per mantenere la sua attività durante il periodo sovvenzionato e partecipare al suo finanziamento” (art. 198 del Regolamento (UE) 2018/1046 del 18 luglio 2018).

A tal fine il criterio del «tasso di sovvenzione» dovrà essere rispettato, ovvero

Il rapporto "sovvenzioni" (patrimonio netto) / "contributo richiesto" è superiore a 0,5.

QUALE DOCUMENTAZIONE OCCORRE FORNIRE?

Gli organismi privati ammessi a finanziamento dovranno fornire la documentazione di cui al par 2.5.5, 2.10 e allegato 3

QUANDO AVVIENE IL CONTROLLO?

La capacità finanziaria degli organismi privati (con o senza scopo di lucro) sarà verificata successivamente all'approvazione del finanziamento da parte del Comitato di Sorveglianza prima dell'approvazione formale del finanziamento

Il mancato rispetto dei criteri come dettagliati nell'allegato 3 dell'Avviso e riportati ai paragrafi 2.5.5 e 2.10:

- **da parte del Capofila è causa di non ammissibilità del Progetto;**
- **da parte di un partner è causa di esclusione del solo partner**

**La capacità
finanziaria degli
organismi
privati con o
senza scopo di
lucro
(par 2.5.5, 2.10
e allegato 3)**

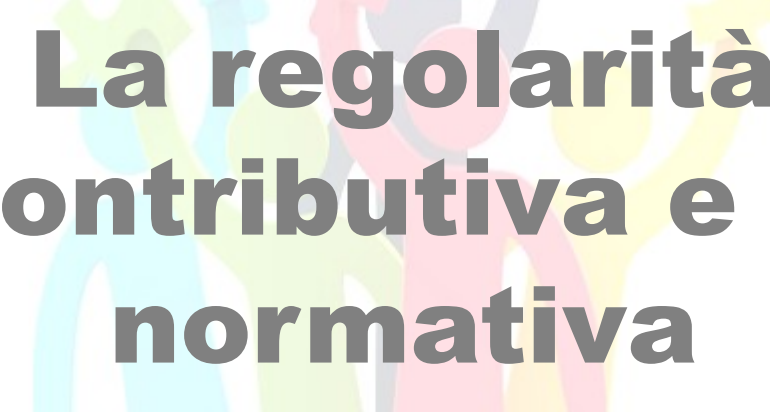

**La regolarità
contributiva e la
normativa
antimafia
(par 2.5.6, 2.5.7)**

REGOLARITA' CONTRIBUTIVA

Cosa: Il Beneficiario deve altresì essere in regola con gli obblighi relativi al pagamento dei contributi previdenziali e fiscali a favore dei lavoratori

Quando: Detta regolarità contributiva sarà verificata dalla Regione Toscana nella sua funzione di AG, successivamente all'approvazione del finanziamento da parte del Comitato di Sorveglianza

La firma della convenzione sarà sospesa fino alla regolarizzazione di posizioni contributive rivelatesi irregolari.

OBBLIGHI DI CONTROLLO ANTIMAFIA (solo beneficiari italiani privati)

Cosa: I beneficiari italiani privati per contributi superiori ad euro 150.000,00 dovranno obbligatoriamente fornire la documentazione indicata al par. 2.5.7.

La sussistenza di eventuali irregolarità comporterà:

- se riscontrata in relazione al Capofila, l'esclusione del Progetto;**
- se riscontrata in relazione al partner, l'esclusione del solo partner**



Documentation pour la soumission du dossier de candidature/Documentazione per la presentazione del Dossier di

DOCUMENTO	AZIONE	ESITI
<p>DOCUMENTI DEL GRUPPO « A »: Lettera di candidatura (capofila e partner) → Allegato 4 (JEMS) Dichiarazione del soggetto che garantisce il cofinanziamento per il partner (solo per i partner francesi, se pertinente) → Allegato 5</p>	<p>I documenti di cui al gruppo A, dovranno essere presentati da ognuno dei partner (capofila e partner) e per ogni proposta di progetto pena la inammissibilità della proposta stessa.</p>	<p>Per integrazioni dovute e non fornite dal Capofila si determina l'inammissibilità del Progetto. Per integrazioni dovute e non fornite dal partner si determina l'esclusione del solo partner.</p>
<p>DOCUMENTI GRUPPO "B" Formulario di candidatura → su JEMS</p>	<p>Il documento di cui al gruppo B, dovrà essere presentato per ogni proposta di progetto pena la inammissibilità della proposta stessa.</p>	
<p>DOCUMENTI GRUPPO "C"</p> <ul style="list-style-type: none"> • MOD_1_Dichiarazione_sostitutiva_iscrizione_CCIAA (solo per i partner italiani, se pertinente)→ Allegato 6 • MOD_2_Dichiarazione_sostitutiva_familiari_conviventi (solo per i partner italiani, se pertinente) →Allegato 7 • Per i beneficiari francesi privati, l'“Attestation de Régularité Fiscale et Sociale”, che riporti una data anteriore di meno di 6 mesi dalla data di presentazione della candidatura. • Dichiarazione del soggetto che garantisce il cofinanziamento per il partner (solo per i partner francesi, se pertinente)→ Allegato 5 	<p>Tali documenti, per ognuno dei partner per il quale sia pertinente, devono essere inseriti, pena l'esclusione del partner interessato, sulla piattaforma on line JEMS,</p>	

La sélection des propositions de projets/ La selezione delle proposte progettuali



Il Processo di valutazione

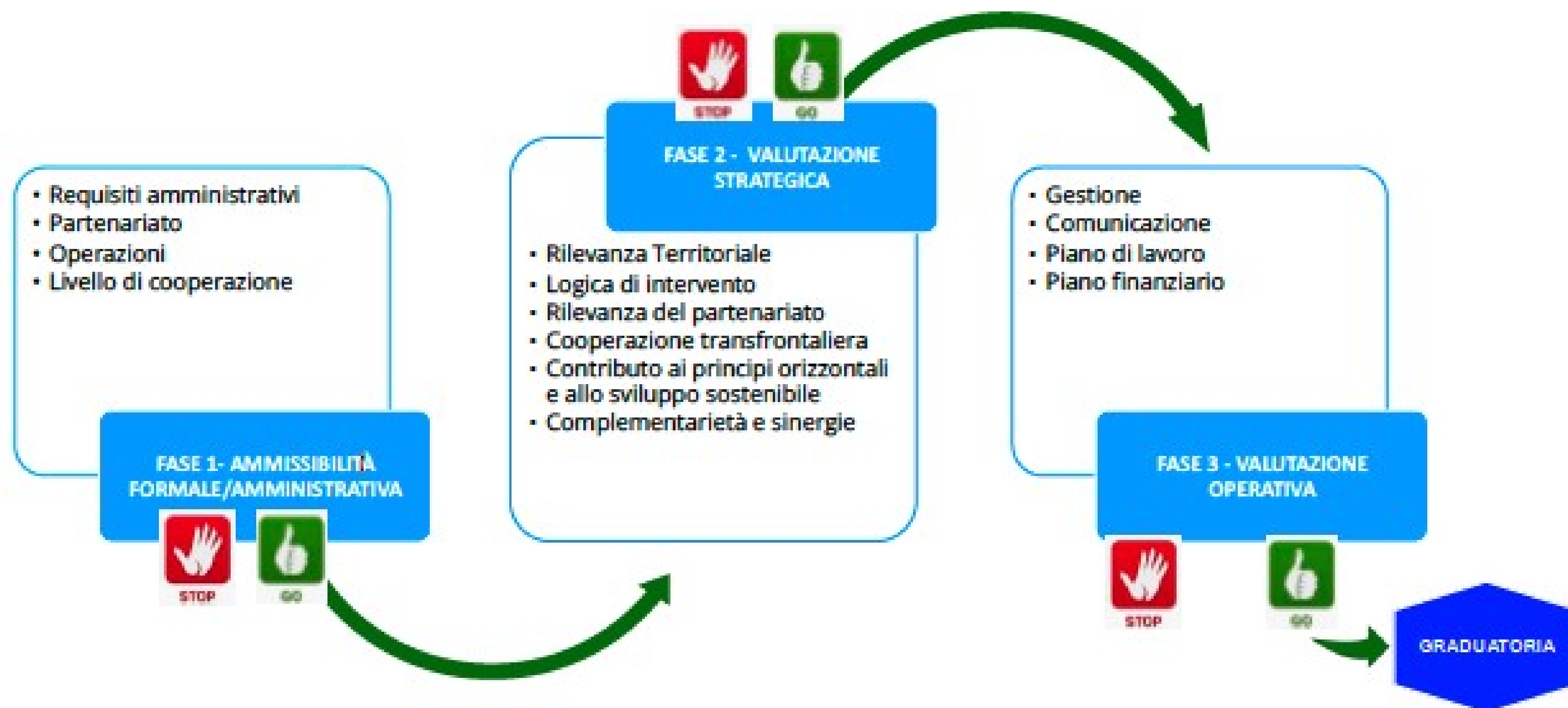

Fase 1: L'ammissibilità formale

- Requisiti amministrativi
- Partenariato
- Operazioni
- Livello di cooperazione

FASE 1- AMMISSIBILITÀ FORMALE/AMMINISTRATIVA



n.	CRITERIO	VALIDAZIONE (si/no)
1. Requisiti amministrativi		
a	Rispetto della data e dell'orario limite per la ricezione del dossier di candidatura completo come indicato nell'Avviso di candidatura. (Cfr. paragrafo 2.11 "Compilazione dei documenti e deposito della candidatura")	
b	Presenza del Dossier di candidatura debitamente compilato in ogni sua parte come indicato nell'Avviso di candidatura. (Cfr. paragrafo 2.9 «Documentazione per la presentazione del dossier di candidatura»).	
c	Gli allegati obbligatori di ciascun partner sono debitamente firmati e disponibili nello strumento di monitoraggio online JEMS. Laddove richiesto, i partner del progetto hanno utilizzato il modello fornito dal Programma senza modificarne il contenuto/formato. (Cfr. paragrafo 2.9 "Documentazione per la presentazione del dossier di candidatura" »).	
2. Partenariato		
d	In caso di partner esterni all'area di cooperazione Interreg Italia Francia Marittimo, è stato stipulato un accordo in materia di gestione e controllo tra l'Autorità di Gestione e il paese o la regione europea interessati o la procedura è attualmente in corso. In mancanza di tale accordo il partner si impegna a stipulare una garanzia pari all'importo dei fondi richiesti entro 12 mesi dalla approvazione del Progetto. (Cfr. paragrafo 2.5 "Il partenariato" e paragrafo 2.5.2 "Tipologie di beneficiari ammissibili").	
e	Il partenariato rispetta i requisiti indicati nell'Avviso (Cfr. paragrafo 2.2 «Tipologie di progetti" e 2.5 "Il Partenariato").	
f	In caso di Progetti semplici, la composizione del partenariato di progetto rispetta i requisiti indicati nell'Avviso (Cfr. paragrafo 2.2 "Tipologie di progetti" e paragrafo 2.5 "Il Partenariato").	
g	In caso di Progetti strategici, la composizione del partenariato di progetto rispetta i requisiti indicati nell'Avviso (Cfr. paragrafo 2.2 "Tipologie di progetti" e paragrafo 2.5 "Il Partenariato").	
h	Il beneficiario è in possesso dei requisiti di capacità amministrativa, operativa alla data di presentazione della proposta. (Cfr. paragrafo 2.5 " Il Partenariato" e all.4 Lettera di candidatura, punto 11).	
i	Il beneficiario, se organismo privato, è in possesso dei requisiti di capacità finanziaria. (Cfr. Paragrafo 2.5.5 "La capacità finanziaria degli organismi privati" e all.4 Lettera di candidatura, punti 9 e 10.).	
l	Il beneficiario, se organismo privato, è in possesso dei requisiti relativi alla normativa antimafia di cui al paragrafo dell'Avviso dedicato (partner italiani). (Cfr. paragrafo 2.5.7 "Obblighi di controllo di cui al decreto legislativo n. 159 del 06/09/2011, come modificato per l'articolo 83 dalla legge n. 24/04/2020 n. 27 e successivi aggiornamenti legislativi (c.d. normativa antimafia). Verifica solo per beneficiari privati italiani », all.4 Lettera di candidatura, punto 16, allegato 6 "Modello 1. Dichiarazione sostitutiva di iscrizione alla CCIAA" e allegato 7 "Modello 2. Dichiarazione sostitutiva familiari conviventi".	
3. Operazioni		
m	Rispondenza delle operazioni o parte di operazioni (attività) a quanto previsto in tema di "Localizzazione delle operazioni o parte delle operazioni, come indicato nell'Avviso al paragrafo 2.6 "Localizzazione delle operazioni o parte di operazioni (attività)"	
n	Il progetto non ha beneficiato né beneficerà, in tutto o in parte, di altri fondi UE (ad eccezione dei fondi indicati nel presente formulario per le attività indicate nel formulario per tutta la sua durata. (Cfr. all.4 Lettera di candidatura, punto 7)	
o	Il progetto è conforme alla legislazione dell'Unione Europea, ai programmi e, se del caso, alle legislazioni e alle politiche nazionali dei Paesi coinvolti. (Cfr. all.4 Lettera di candidatura, punto 20)	
4. Livello di Cooperazione		
p	I 4 criteri di cooperazione (sviluppo congiunto, attuazione congiunta, cooperazione per dotare il progetto di organico sufficiente, cooperazione per il finanziamento delle operazioni) sono indicati e motivati nel formulario di candidatura. (Cfr all.4 Lettera di candidatura, punto 19)	



Fase 2: Valutazione della qualità progettuale

FASE 2 - VALUTAZIONE STRATEGICA

- Rilevanza Territoriale
- Logica di intervento
- Rilevanza del partenariato
- Cooperazione transfrontaliera
- Contributo ai principi orizzontali e allo sviluppo sostenibile
- Complementarietà e sinergie

	CRITERIO	scala					Punteggio medio (derivato dai punteggi dalle sotto domande)	Coefficiente moltiplicatore	Punteggio Massimo
		0-2	3-5	6-8	9-11	12-14			
1. RILEVANZA TERRITORIALE	1. Coerenza del progetto rispetto alle sfide dei territori e alle opportunità della zona di cooperazione							0,8	11,20
	I dati e/o analisi illustrano in maniera adeguata la situazione di tutti i territori partecipanti?								
	Le motivazioni fornite e le conseguenti soluzioni proposte, sono adeguate alle reali necessità dei territori partecipanti?								
	Le necessità individuate dal progetto sono coerenti rispetto a quanto evidenziato nella strategia del Programma (si veda il testo del Programma)?								
	Le sfide territoriali proposte dal progetto tengono conto, della dimensione insulare?								
VALUTAZIONE STRATEGICA	2. Coerenza esterna e interna del progetto	L'obiettivo generale del progetto risponde adeguatamente e chiaramente agli obiettivi specifici delle priorità del Programma?						0,8	11,20
		I risultati principali del progetto sono chiaramente legati agli indicatori di risultato del Programma?							
	I principali output/realizzazioni del progetto sono chiaramente legati agli indicatori di output del Programma?								
	Gli obiettivi specifici del progetto sono chiaramente legati all'obiettivo generale del progetto?								
	In che misura gli obiettivi rispondono ai bisogni identificati dal progetto?								
	I principali output/realizzazioni del progetto sono chiaramente legati agli obiettivi specifici del progetto?								
	3. Sostenibilità degli output/realizzazioni e dei risultati di progetto						0,3	4,20	
	Il progetto descrive le misure concrete per garantire e/o rafforzare la sostenibilità degli output/realizzazioni e dei risultati del progetto nel tempo?								
	4. Trasferibilità dei principali output/realizzazioni di progetto						0,2	2,80	
	I principali output/realizzazioni del progetto sono applicabili e replicabili da altre organizzazioni/ regioni/paesi al di fuori del partenariato?								
	5. Adeguatezza del budget						0,8	11,20	
	Il budget è realistico e adeguato alle azioni che ciascun partner deve realizzare?								
	6. Approccio innovativo del progetto						0,4	5,60	
Il progetto, prevede nuove soluzioni che vanno oltre le prassi esistenti nel settore/area di cooperazione / nei paesi partecipanti o adatta ed implementa soluzioni già sviluppate ?									
Il progetto introduce innovazioni eco-efficienti di processo e/o di prodotto?									
7. Coerenza con la tipologia di progetto scelta						0,6	8,40		
In che misura il Progetto è coerente ed in linea con le caratteristiche e i requisiti della tipologia di progetto scelta (Progetto Semplice innovativo, Progetto semplice di capitalizzazione, Progetto strategico tematico, Progetto strategico territoriale)?									

Fase 2: Valutazione della qualità progettuale

Marittimo-IT FR-Maritime



FASE 2 - VALUTAZIONE STRATEGICA

- Rilevanza Territoriale
- Logica di intervento
- Rilevanza del partenariato
- Cooperazione transfrontaliera
- Contributo ai principi orizzontali e allo sviluppo sostenibile
- Complementarietà e sinergie

	CRITERIO	scala					Punteggio medio (derivato dai punteggi dalle sotto domande)	Coefficiente moltiplicatore	Punteggio Massimo
		0-2	3-5	6-8	9-11	12-14			
VALUTAZIONE STRATEGICA	3. RILEVANZA DEL PARTENARIATO							1	14,00
	8. Competenza e rilevanza del Partenariato								
	Il progetto coinvolge gli attori rilevanti e competenti a perseguire gli obiettivi e i risultati del progetto e nel caso di partner esterni all'area del Programma, il valore aggiunto della loro partecipazione è debitamente giustificato?								
	In che misura il partenariato riflette l'approccio di cooperazione transfrontaliero ed è geograficamente equilibrato? I partner sono coinvolti attivamente nella realizzazione congiunta delle attività?								
	I partner dimostrano le necessarie capacità di implementazione del progetto (gestionali, finanziarie, risorse umane, ecc.) e di integrazione delle rispettive competenze?								
	Il partenariato si è già costituito in rete formalizzata o ha già dato luogo a collaborazioni interistituzionali formalizzate?								
	4. COOPERAZIONE TRANSFRONTALIERA							1	14,00
	9. Il valore aggiunto della cooperazione transfrontaliera								
	In che misura il progetto dimostra che gli obiettivi possono essere raggiunti solo a livello transfrontaliero e non operando invece solo a livello nazionale/locale/regionale?								
	In che misura il progetto dimostra chiaramente come le attività programmate producano un beneficio per l'area di cooperazione marittima e non solo per uno dei territori eleggibili?								
	In che misura il progetto dimostra chiaramente come i risultati attesi producano un beneficio per l'area di cooperazione marittima e non solo per uno dei territori eleggibili?								
	In che misura i 4 criteri di cooperazione (sviluppo congiunto, attuazione congiunta, cooperazione per dotare il progetto di organico sufficiente, cooperazione per il finanziamento delle operazioni) sono chiaramente illustrati e motivati nel formulario di candidatura?								
5. CONTRIBUTO AI PRINCIPI ORIZZONTALI e ALLO SVILUPPO SOSTENIBILE							0,6	8,40	
10. Contributo ai Principi Orizzontali e allo sviluppo sostenibile									
Il progetto ha adottato un approccio di sostenibilità ambientale "a partire dalla progettazione"? non arreca un danno ma eventualmente apporta un contributo agli obiettivi ambientali (mitigazione dei cambiamenti climatici, adattamento ai cambiamenti climatici, uso sostenibile delle risorse idriche e marine, transizione verso l'economia circolare, prevenzione e riduzione inquinamento, protezione e ripristino della biodiversità e della salute degli ecosistemi)? Prevede soluzioni e strumenti per dare attuazione a tali obiettivi ambientali?									
Il progetto rispetta i principi di pari opportunità e non discriminazione? Prevede soluzioni o strumenti per darne attuazione (es. interventi per garantire l'accessibilità alle persone con disabilità e ai soggetti più deboli e svantaggiati, anche attraverso l'utilizzo di tecnologie ICT)?									
Il progetto prevede interventi specificatamente mirati a promuovere la partecipazione delle donne e/o ad ottenere un effetto trasversale di miglioramento della qualità della vita di uomini e donne?									



Fase 2: Valutazione della qualità progettuale

FASE 2 - VALUTAZIONE STRATEGICA

- Rilevanza Territoriale
- Logica di intervento
- Rilevanza del partenariato
- Cooperazione transfrontaliera
- Contributo ai principi orizzontali e allo sviluppo sostenibile
- Complementarietà e sinergie

	CRITERIO	scala					Punteggio medio (derivato dai punteggi dalle sotto domande)	Coefficiente moltiplicatore	Punteggio Massimo	
		0-2	3-5	6-8	9-11	12-14				
VALUTAZIONE STRATEGICA	6. COMPLEMENTARIETA', SINERGIE e CAPITALIZZAZIONE	11. Coerenza, complementarietà e sinergie del progetto rispetto alle politiche regionali e locali del settore interessato e articolazione con i programmi operativi regionali e con le altre politiche settoriali europee e nazionali							0,9	12,60
		È dimostrata la coerenza, la complementarietà e le potenziali sinergie con le <u>politiche di coesione</u> (finanziate con i Fondi FESR, FSE +, Fondo di coesione, FEAMPA) rispetto ai territori partecipanti al progetto?								
		E' stata dimostrata la coerenza, la complementarietà e le potenziali sinergie con le <u>altre politiche settoriali</u> di livello europeo e nazionale (finanziate con fondi diversi dai fondi FESR, FSE +, Fondo di coesione, FEAMPA)?								
		È stata dimostrata la coerenza e la complementarietà con gli strumenti di programmazione regionale e locale rispetto ai territori partecipanti al progetto?								
	12. Complementarietà e sinergie con altri progetti o iniziative europee realizzate nelle precedenti programmazioni o nella programmazione attuale o con altre conoscenze disponibili e capitalizzazione, se pertinente, dei risultati							0,6	8,40	
	Il progetto evidenzia complementarietà e sinergie con altri progetti sviluppati nelle programmazioni precedenti nell'ambito del Programma Italia Francia Marittimo? Ne capitalizza, se pertinente, i risultati?									
Il progetto evidenzia sinergie e complementarietà con altri progetti sviluppati nell'ambito di altri Programmi Interreg o programmi europei? Ne capitalizza, se pertinente, i risultati?										
TOTALE VALUTAZIONE STRATEGICA (punteggio massimo)									112,00	
<i>Soglia minima per il passaggio alla valutazione operativa (almeno il 70% del punteggio massimo ottenibile nella valutazione strategica)</i>									78,40	

Fase 2: Valutazione della qualità progettuale



	CRITERIO	scala					Punteggio medio (derivato dai punteggi dalle sotto domande)	Coefficiente moltiplicatore	Punteggio Massimo
		0-2	3-5	6-8	9-11	12-14			
VALUTAZIONE OPERATIVA	7. GESTIONE	13. Adeguatezza delle strutture di gestione						0,6	8,40
		Le strutture di gestione del progetto sono proporzionate rispetto alla tipologia di progetto, ai bisogni e permettono il coinvolgimento dei partner nelle decisioni da prendere?							
		Le procedure di gestione (procedure di monitoraggio e valutazione, dei contenuti dei progetti, comunicazione, ecc.) sono chiare, trasparenti efficienti ed efficaci?							
		La gestione del progetto include contatti regolari tra i partner di progetto e assicura un'adeguata comunicazione all'interno del partenariato?							
VALUTAZIONE OPERATIVA	8. COMUNICAZIONE	14. Competenza e adeguatezza del Capofila						0,8	11,20
		Il Capofila dimostra competenza nella gestione dei progetti europei cofinanziati, nell'ambito, ad esempio, del Programma Italia Francia Marittimo o nell'ambito di altri Programmi europei e internazionali e può assicurare adeguate misure per la gestione?							
		15. Adeguatezza delle attività e degli strumenti di comunicazione rispetto agli obiettivi specifici del progetto						0,6	8,40
		Le attività e gli strumenti di comunicazione sono appropriati per raggiungere tutti gli obiettivi specifici di progetto?							
VALUTAZIONE OPERATIVA	9. PIANO DI LAVORO	16. Adeguatezza delle attività e degli strumenti di comunicazione rispetto al raggiungimento dei gruppi target del progetto						0,4	5,60
		Le attività e gli strumenti di comunicazione sono appropriati per raggiungere tutti i gruppi target del progetto?							
		17. Adeguatezza del piano di lavoro						0,6	8,40
		Le attività proposte sono rilevanti e pertinenti rispetto agli obiettivi del progetto e producono gli output/realizzazioni ed i risultati programmati?							
VALUTAZIONE OPERATIVA	10. BUDGET	La distribuzione dei compiti tra i partner è appropriata (per es. la suddivisione dei compiti è chiara, logica, in linea con il ruolo dei partner, ecc.)?							
		Il cronogramma è realistico?							
		Gli Work Packages sono ben descritti e coerenti con la documentazione di Programma e con gli obiettivi del progetto?							
		18. Valore aggiunto e carattere transfrontaliero degli investimenti						0,8	11,20
VALUTAZIONE OPERATIVA	10. BUDGET	Il valore aggiunto degli investimenti materiali e immateriali e la loro rilevanza transfrontaliera sono chiaramente dimostrati?							
		19. Equilibrio del budget						0,8	11,20
		Le risorse richieste sono sufficienti e proporzionate rispetto agli obiettivi e ai risultati da raggiungere?							
		Il budget del progetto appare proporzionato per raggiungere gli output/realizzazioni e i risultati descritti nel piano di lavoro?							
VALUTAZIONE OPERATIVA	10. BUDGET	Il budget assegnato ai partner riflette correttamente la misura del loro coinvolgimento?							
		20. Adeguatezza ed equilibrio dell'allocazione finanziaria dei partner						0,8	11,20
		L'allocazione finanziaria per rubrica è in linea con il piano di lavoro?							
		La distribuzione del budget per periodo è in linea con il piano di lavoro?							
VALUTAZIONE OPERATIVA	10. BUDGET	La distribuzione del budget per Componenti come previsto nella documentazione di Programma è in linea con il piano di lavoro?							
		Il bisogno di utilizzare servizi esterni è giustificato e i costi sono realistici?							
VALUTAZIONE OPERATIVA	10. BUDGET	Il bisogno di acquistare attrezzature e giustificato e i costi sono realistici?							
		TOTALE VALUTAZIONE OPERATIVA							75,60
Soglia minima per entrare nella graduatoria di merito (almeno il 70% del punteggio massimo ottenibile nella valutazione strategica + valutazione operativa)									131,32

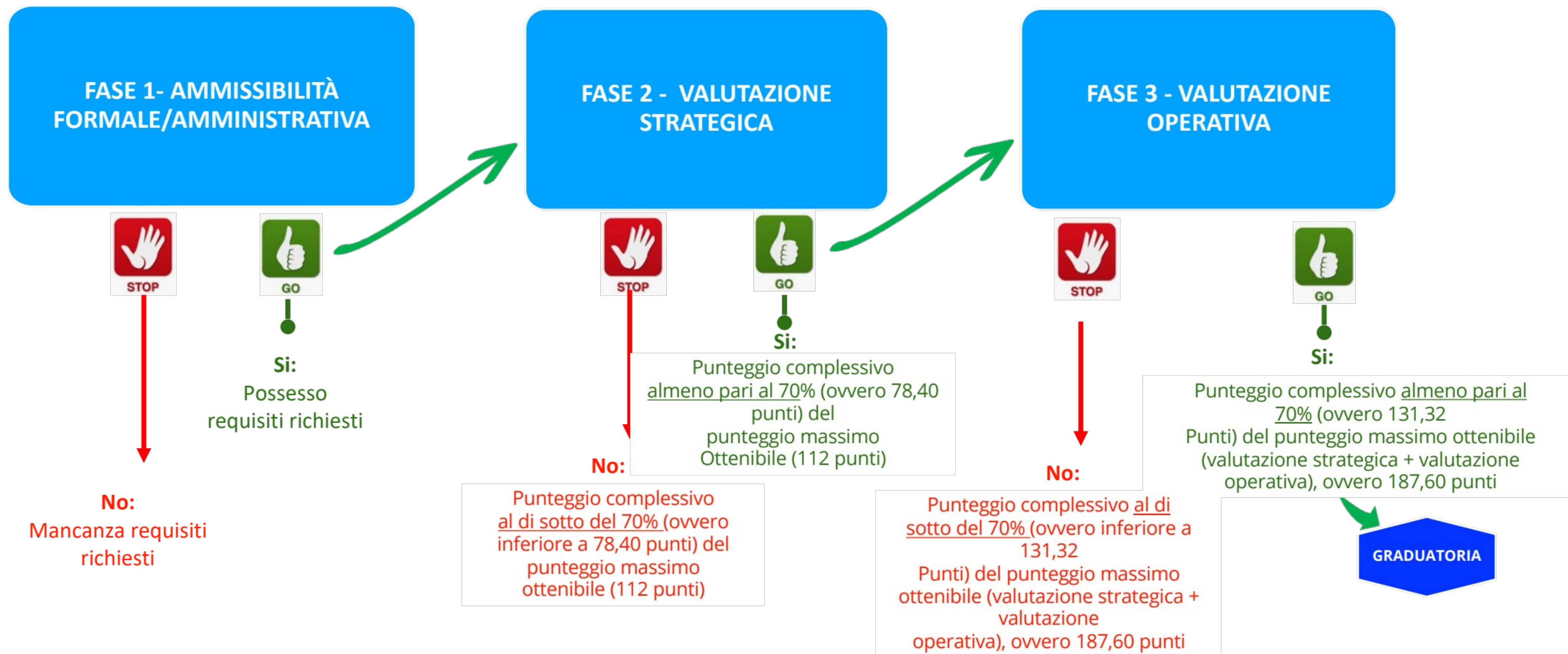

Calendrier du premier Appel à projets/Calendario del primo Avviso





Deposito della candidatura

→ DOVE:

- piattaforma on-line JEMS accessibile all'indirizzo del sito internet del Programma <https://interreg-marittimo.eu/it/opportunità-di-finanziamento> previo accreditamento da parte del capofila.

→ A PARTIRE DA:

- **giorno successivo a quello della pubblicazione** del presente Avviso **sul Bollettino Ufficiale della Regione Toscana (BURT).**

→ ENTRO E NON OLTRE:

- **le ore 18:00.00** del centesimo giorno successivo a quello della pubblicazione del presente Avviso sul BURT (**19 maggio 2023**), pena la non ammissione della stessa.



Calendario del Primo avviso

Fasi	Data
<i>Lancio del Primo Avviso</i>	<i>Febbraio 2023</i>
<i>Seminari ed eventi informativi sul Primo Avviso</i>	<i>Febbraio - Aprile 2023</i>
<i>Valutazione proposte</i>	<i>Giugno 2023 – Agosto 2023</i>
<i>Procedure contrattuali</i>	<i>Settembre 2023</i>
<i>Inizio Progetti</i>	<i>Settembre 2023</i>

Ulteriori informazioni inerenti all'Avviso possono essere richieste all'Autorità di Gestione al seguente indirizzo:

marittimo2127@regione.toscana.it

